AIX-LES-BAINS : SEMINAIRES, CONVENTIONS, SALONS, CONGRES, INCENTIVE
Faites équipe avec nous !
SAVOIE
AIX Les Bains
FAITES LE TOUR DE VOS ÉMOTIONS

04
08

Entre lac et montagnes, idéalement situé au cœur de la Savoie et facile d'accès,
Aix-les-Bains offre un magnifique écrin au tourisme d'affaires.
Équipements et prestations y atteignent des sommets, dans un espace où tout est à proximité.
Mais ce n'est pas tout… Partez à la découverte d'une ville où tourisme et affaires ne font qu'un !

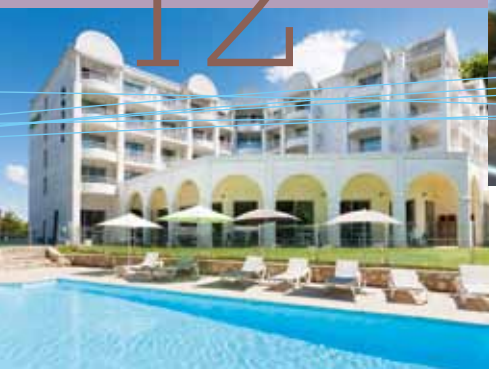

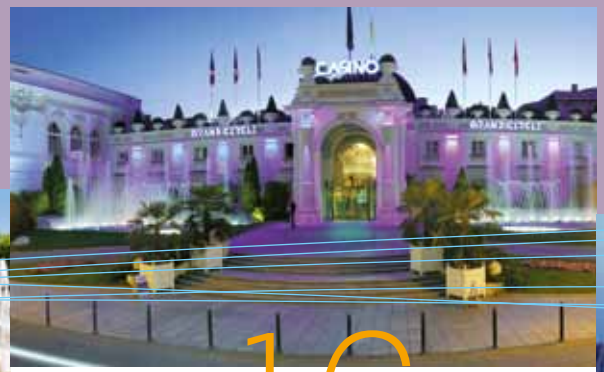

sommaire

P04 AIX-LES-BAINS **Avec un A comme affaires…**
P08 CENTRE DES CONGRÈS **Votre succès est notre affaire !**
P12 HÔTELS ET SALLES DE RÉUNION **Vous allez être à votre affaire !**
P16 RESTAURATION ET SOIRÉES **Affaire de goût !**
P20 INCENTIVE **On se mêle de vos affaires !**
P24 PLANS DU CENTRE DES CONGRES **Vos affaires en 3D !**

HOTEL
DU
CASINO

Avec un A comme affaires…

Parce que le succès de vos rencontres professionnelles est lié au cadre dans lequel celles-ci se déroulent, Aix-les-Bains s'affiche comme un territoire d'exception pour vos affaires. Facile d'accès, bénéficiant d'infrastructures modernes et d'une architecture "Belle Époque" préservée, cette ville à dimension humaine offre une nature omniprésente, même en centre-ville. Lac bordé de côtes sauvages et de plages aménagées, belvédères à couper le souffle… tout est réuni pour des évènements inoubliables !

"Un environnement exceptionnel pour des rencontres professionnelles naturellement réussies."

UNE VILLE AUX MULTIPLES ATOUTS

Bienvenue dans l'univers d'Aix-les-Bains, du lac du Bourget et de ses montagnes, territoire de contemplation unique et véritable terrain de jeux pour faire le plein d'activités et de sensations.

Aux portes du Parc Naturel Régional du Massif des Bauges, Aix-les-Bains conjugue douceur de vivre et dynamisme, gastronomie et culture mais aussi bien-être et ressourcement, le tout dans un environnement naturel d'exception.

Riche d'une histoire prestigieuse où les grands pensants et les têtes couronnées venaient profiter des sources chaudes (encore en activité aujourd'hui), la ville vous séduira par son patrimoine architectural Belle Epoque exceptionnel.

Entre Palaces, Casino, Golf, Thermes mais aussi plages, nautisme, remise en forme ou encore rando, ski et moto-neige, Aix-les-Bains vous accueille en toutes saisons.

ACCÈS

- **AUTOROUTES**
  A43 Lyon - A6 Paris
  A7 Marseille - A41 Genève
- **TGV**
  Gare SNCF Centre ville
  TGV Paris /
  Aix-les-Bains 3h
- **AÉROPORTS**
  Lyon Saint Exupéry (45mn)
  Genève (45mn)

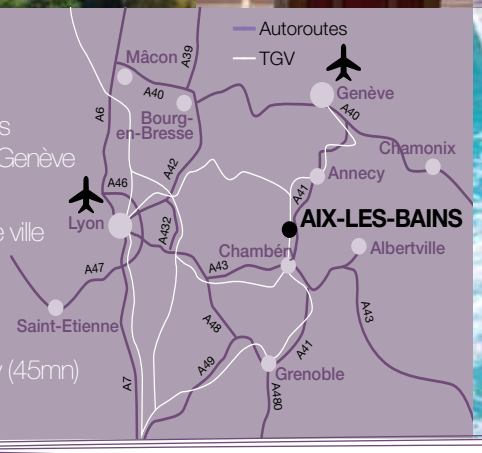

UNE VILLE FACILE D'ACCÈS !
Situé en plein cœur de la région Rhône Alpes, ce joyau savoyard bénéficie d'un accès privilégié. Autoroutes, TGV, aéroports internationaux, tous les transports s'offrent à vous pour organiser vos rendez-vous professionnels à Aix-les-Bains.

C'est aussi grâce à cet emplacement stratégique que l'activité économique du territoire ne cesse de se développer avec des zones d'activités toujours plus grandes et des entreprises leader sur leur marché (Alstom, AIXAM, Clipsol, Léon Grosse, INES…).

DES RENCONTRES PROFESSIONNELLES SANS CO^2
Parce que la priorité d'Aix-les-Bains est de préserver son environnement naturel, nous vous permettons d'organiser un événement écologique, sans déplacement extra muros et sans stress, grâce à la proximité immédiate des hôtels et restaurants situés à 5 min à pied du centre des congrès.

ICI CHAQUE NOUVEAU PROJET D'AMÉNAGEMENT DU TERRITOIRE INTÈGRE LA NOTION DE DÉVELOPPEMENT DURABLE ET S'INSCRIT DANS UNE LOGIQUE D'ÉCONOMIE D'ÉNERGIE (AMÉNAGEMENTS PAYSAGERS DES BORDS DE LAC, DU CENTRE NAUTIQUE ET DES PROMENADES DOUCES).

Le Centre des Congrès d'Aix-les-Bains vous accueille au cœur de la ville, à 5 min à pied de la gare, des hôtels et du casino.
Ses nombreuses salles intègrent les toutes dernières technologies en matière de son, d'image, d'éclairage et de modularité.
Vos participants apprécieront également le parc de verdure qui lui fait face, lieu de détente idéal entre deux réunions, avec son théâtre de plein air et ses jardins fleuris.

est notre affaire !

"Équipements de pointe au service des pros !"

LE CENTRE DES CONGRÈS D'AIX LES BAINS

- 10 salles modulables pouvant accueillir de 10 à 200 personnes,
- 1 auditorium – de 200 à 1 320 places
- 1 scène de 80m²
- 1 hall d'exposition de 850 m²
- 1 espace restauration de 180 m²
- Vestiaires

UN ESPACE MODERNE ET ADAPTÉ

Notre structure offre toutes les solutions et équipements techniques nécessaires à l'organisation de votre manifestation. La polyvalence et la modularité de nos installations permettent d'accueillir des réunions de 10 à 1 980 personnes. Notre auditorium de 1 320 places peut également convenir à des rassemblements de 200 personnes. Nous adaptons nos équipements pour que l'auditorium reste chaleureux et accueillant quel que soit le nombre de participants. Et pour que votre événement soit exceptionnel, notre équipe technique vous offre tout son savoir-faire pour que la mise en scène de votre manifestation soit remarquable.

LES +

POUR LES ACCOMPAGNANTS

Une remise en forme en eau thermale, une croisière sur le lac du Bourget, une visite guidée du patrimoine aixois, une excursion entre lac & montagnes… Nous proposons pour les accompagnants un choix varié de journées découverte ou bien-être pour une clientèle nationale et internationale.

UNE OFFRE DE SERVICES GLOBALE ET INTÉGRÉE

Vous pouvez nous confier la totalité de l'organisation de votre projet ou seulement certains postes. Notre équipe, riche de plusieurs années d'expérience, est à votre écoute pour vous apporter l'accompagnement et le soutien souhaités : hébergement et transferts, prestations techniques, décoration, service traiteur, incentive…

NOUS VOUS PROPOSONS UNE PRISE EN CHARGE TOTALE, DE LA RÉSERVATION DE VOS SALLES DE TRAVAIL JUSQU'À CELLE DE VOS CHAMBRES D'HÔTEL.

Vous

À Aix-les-Bains, confort et choix sont au programme pour des prestations hôtelières sur mesure ! Si séminaire rime pour vous avec équité et cohésion, notre service affaires vous proposera des salles de réunion intégrées aux hôtels. En centre-ville ou au bord du lac du Bourget, quels que soient vos besoins, nous saurons trouver ensemble une structure hôtelière 100 % adaptée à vos souhaits.

"Laissez-vous dorloter pour ne vous consacrer qu'à l'essentiel."

TOUTES NOS POSSIBILITÉS

Lieu privilégié de rencontres professionnelles en Savoie, Aix-les-Bains offre une gamme complète d'hébergements : une quarantaine d'hôtels 2 à 4 étoiles, dont vingt situés à 10 mn à pied du Centre des Congrès et de la gare ferroviaire, et cinq au bord du lac du Bourget.

Nous vous proposons des hôtels d'une capacité de 20 à 160 chambres.

Parmi eux, la plupart mettent également à votre disposition des salles de réunion intégrées et modulables, d'une capacité de 10 à 400 personnes, en plénière et salles de sous-commissions.

Tous les styles et budgets sont donc possibles pour faire de votre événement un événement unique et customisé.

LES ✚

POUR VOUS

- Un Devis gratuit et prestations à la carte
- Un interlocuteur unique tout au long de votre manifestation
- Une facturation unique
- Des tarifs négociés
- Une gestion complète de votre dossier

TOUT NOTRE SAVOIR-FAIRE

Notre service s'engage à faire un appel d'offre auprès de tous les hôteliers aixois pour vous adresser, sous 48 heures ouvrables, un devis gratuit et personnalisé.

Que vous soyez à la recherche d'hébergements authentiques et intimistes, ou luxueux et à grande capacité ; à deux pas du Centre des Congrès ou au bord du lac du Bourget ; avec salles de réunion intégrées ou spa, nous saurons répondre à vos attentes.

Réserver votre hébergement par notre service, c'est la garantie de tarifs négociés toute l'année et de prestations de qualité répondant à vos exigences.

TOUTE NOTRE ÉQUIPE EST À L'ÉCOUTE DE VOS BESOINS AFIN DE RÉPONDRE AU MIEUX À VOTRE CAHIER DES CHARGES.

Affaire de goût !

Aix-les-Bains est une ville qui sait faire honneur à la gastronomie : les produits locaux et les recettes du terroir y foisonnent. Du fantastique vivier du lac du Bourget, aux produits laitiers des alpages, en passant par les vignobles ou les spécialités typiquement savoyardes, tout est réuni pour réjouir vos papilles ! Les lieux de réception sont nombreux et offrent une large palette de saveurs et d'ambiances, adaptées à votre budget et au message que vous souhaitez faire passer.

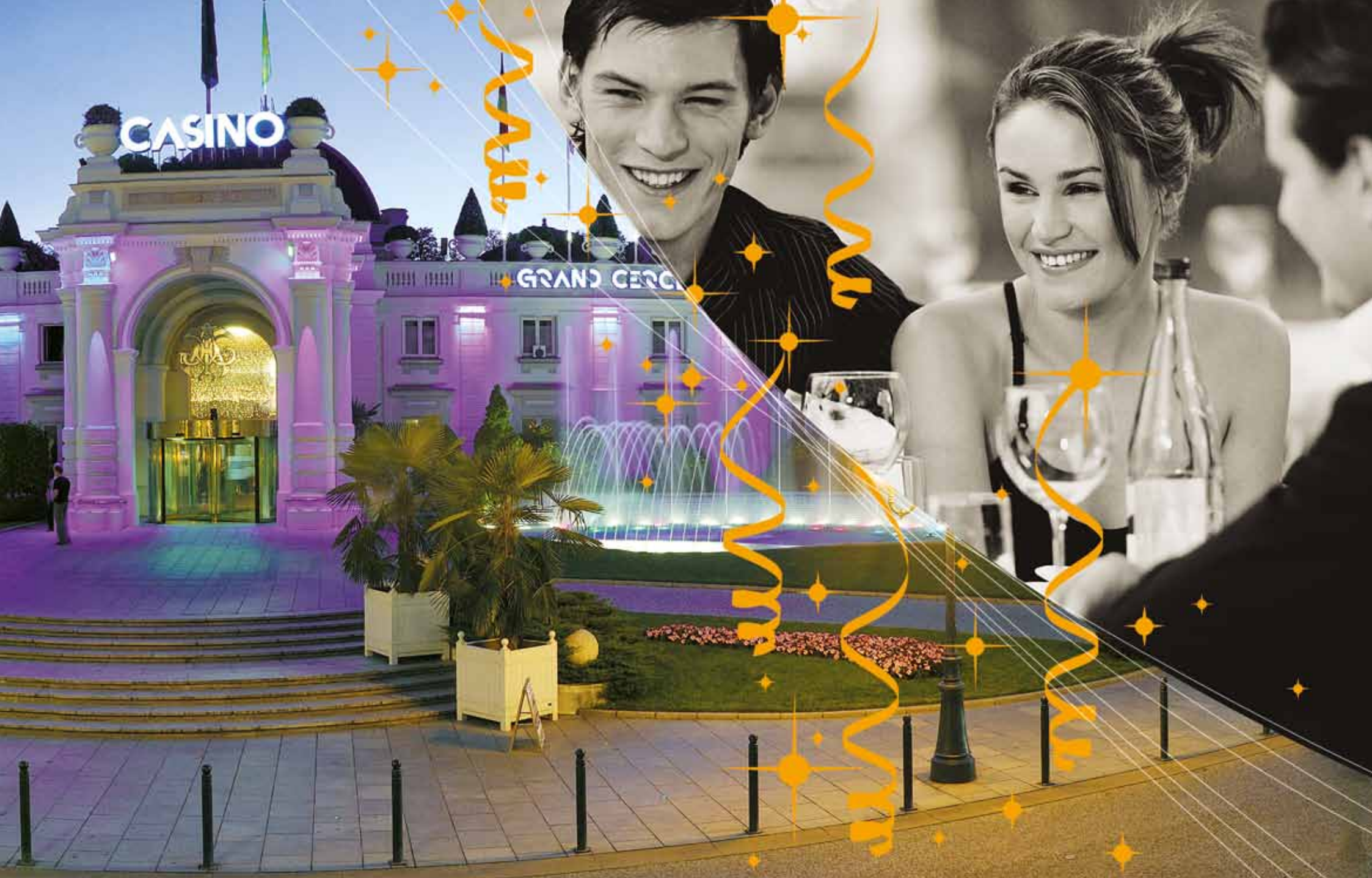
CASINO
GRAND CERC

LES +
POUR VOS SOIRÉES

Possibilité d'organiser des soirées à thème : Charleston, Western, Disco, Cabaret, Poker…Profitez d'animations originales ("Arnaque entre collègues", quizz buzzer, etc…) ou encore d'apéros personnalisés.

"Terre d'accueil, de réjouissances et de saveurs."

Pour vos déjeuners ou vos dîners, notre équipe vous propose un panel de saveurs, à déguster dans des lieux historiques, étoilés, exotiques ou atypiques. Choisissez…

PRESTIGE

- Une soirée majestueuse et festive dans un des salons historiques du Casino Grand Cercle.
- Un repas gastronomique dans l'un de nos quatre restaurants étoilés au bord du lac du Bourget.

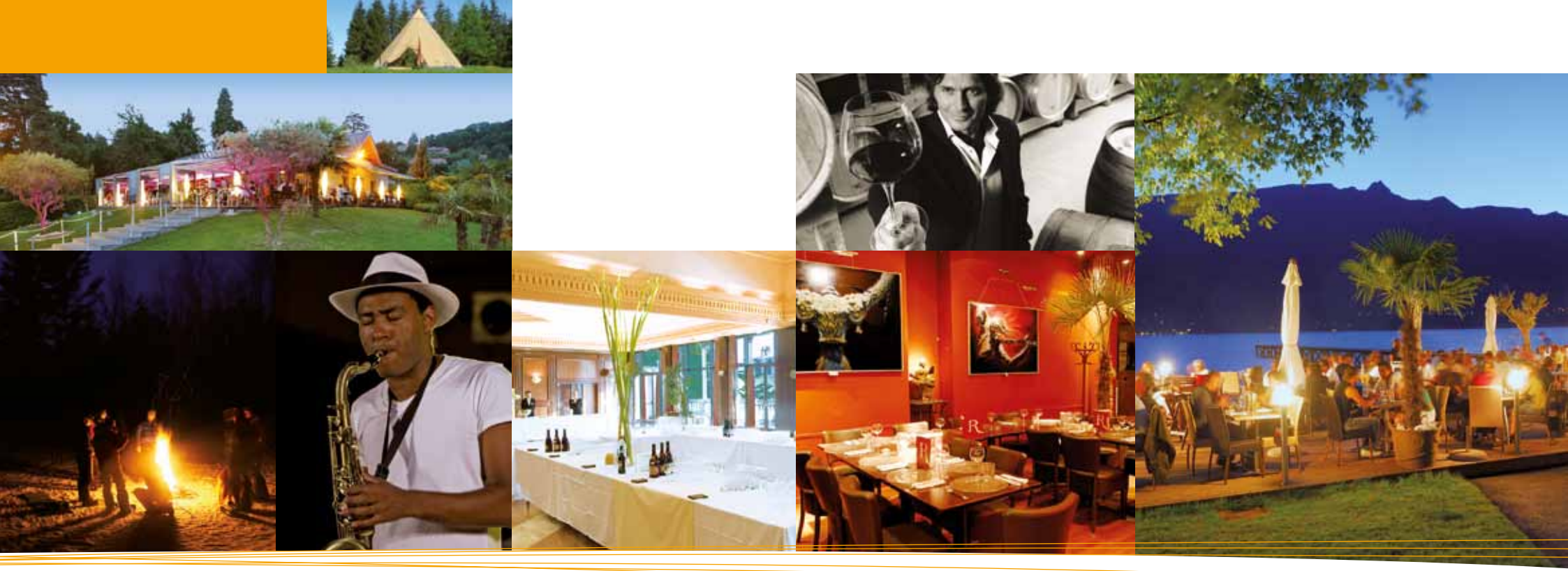

EXOTISME

- Une cuisine du monde à partager dans une ambiance conviviale autour d'un bowling.
- Une soirée trappeur en plein cœur de la forêt du Revard avec raquettes ou motoneige et repas savoyard dans une ambiance chaleureuse.
- Un déjeuner à bord d'un bateau de croisière pour découvrir la côte sauvage du lac du Bourget, l'abbaye d'Hautecombe, haut lieu de l'histoire de la Savoie, et le petit village de Chanaz bordé par le canal de Savières.
- Une Paëlla géante sur la plage, les pieds dans l'eau.

INSOLITE

- Un barbecue sur le lac du Bourget à bord d'un bateau ponton tout confort pour goûter aux joies d'une virée sur le lac.
- Une soirée lapons sous tipi sur le plateau de la Féclaz, dans l'univers magique et mystérieux du massif des Bauges…

TRADITIONNEL

- Un repas sous chapiteau en pleine verdure ou en bordure de lac.
- Un déjeuner ou dîner dans un restaurant aixois avec salle privatisée.
- Un buffet dressé par l'un de nos traiteurs au Centre des Congrès…
- Un déjeuner dans un cadre de verdure à deux pas du Centre des Congrès.

On

se mêle de vos affaires !

Pour renforcer la cohésion ou stimuler le dynamisme de vos équipes, nous vous proposons une impressionnante palette d'activités ludiques, stratégiques ou sportives… entre lac et montagnes. Sur l'eau, sur la neige ou dans les airs, place à l'action et à un programme personnalisé pour que vos journées laissent l'empreinte durable d'un événement réussi !

"Ici, vous allez battre des records d'activités et d'aventures entre lac et montagnes."

NOS CHALLENGES

Optez pour des journées intenses avec nos activités teambuilding : des ateliers ludiques ou sportifs basés sur la cohésion d'équipe.

Exemples de challenges :

- **DÉFI SAVOYARD**
  Convivialité savoyarde garantie ! Des épreuves très "locales" : parcours du "Génépi", lancer de reblochon, quizz Yéti, Tour avalanche, slaloms skis géants, dégustation, quizz gastronomique... Autant d'épreuves qui appellent à la dextérité, la réflexion, la logique et à vos connaissances sur la région !
- **NORDIC ADVENTURE CHALLENGE**
  Un challenge sportif par équipe où chacun peut exprimer ses talents dans différentes disciplines : biathlon, défi gliss-nordic, construction d'igloo, orientation en raquettes, motoneige, conduite d'attelage de chiens nordiques.
- **RALLYE DÉCOUVERTE EN VTC**
  Equipés de VTC, de carnets de route, de documentation et d'un roadbook, vous devrez retrouver les sites phares d'Aix-les-Bains afin de collecter un maximum d'indices qui vous permettront de résoudre la grande énigme. Circuit ponctué d'épreuves sportives ou ludiques : dégustation, tir à la corde, énigmes, parcours trial...

ET BIEN + ENCORE !

Selon vos envies et selon la saison, nous vous proposons un large panel d'activités :

- Sur l'eau : voile, ski nautique, canoë, aviron, paddle, canyoning...
- Dans les airs : hélicoptère, parapente, chute libre, héli-VTT, parcours aventure...
- Sur la neige : raquettes, biathlon, motoneige, chiens de traineaux...

TESTÉ ET APPROUVÉ PAR NOS CLIENTS !

- **BEACH PARTY : SUR UNE PLAGE DU LAC DU BOURGET**
  Par équipes, vous participez à des ateliers où la confrontation est au rendez-vous : canoë ou paddle board, pétanque savoyarde, beach volley et beach soccer, et bien d'autres encore. Nous personnalisons votre après-midi autour d'activités de votre choix sous la forme de compétition conviviale ou farniente !

- **CHALLENGE DES NEIGES : EN PLEINE MONTAGNE**
  Par équipes, vous confronterez vos performances sur des ateliers : créativité lors de la sculpture sur neige, précision pour le tir à la sarbacane, confiance pendant la course à l'aveugle, coordination des gestes lors du ski géant et rapidité lors du relais en luge.

NOUS ADAPTONS LES DÉFIS SUR UN THÈME DE VOTRE CHOIX.

Vos affaires en 3D !

PLAN DE SITUATION

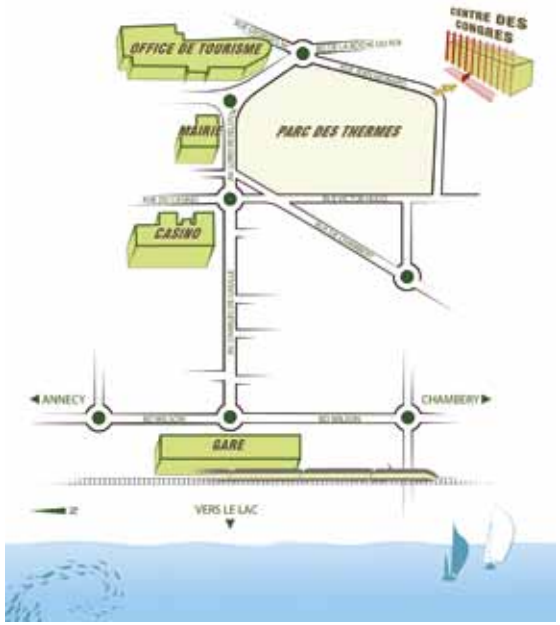

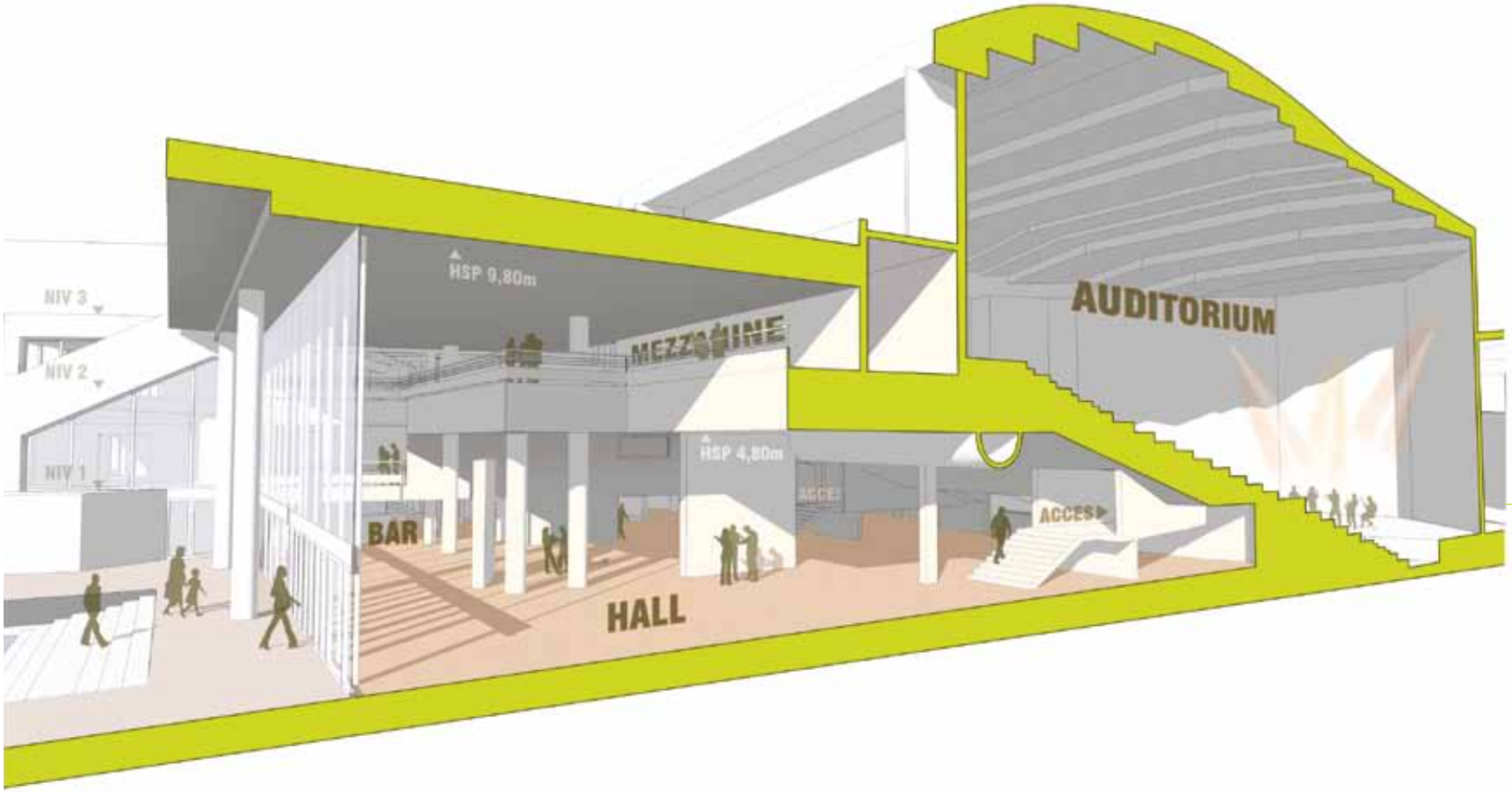

AUDITORIUM

Capacité

200 à 1320 places

HALL D'EXPOSITION

Espace	Surface en m²	Stands 6 et 9 m²	En classe	En buffet	En repas
Hall	855	33	200	700	400
Bar + terrasse	80 + 120				

NIVEAU 1 - PARC

Espace	Surface en m²	En U	En classe	En théâtre	En buffet	En repas
Parc 1	80	22	26	60	80	50
Parc 1 et 2	160	46	52	130	200	100
Parc 3	24	8	–	–	–	–
Parc 4	75	22	28	55	–	–
Parc 5	80	28	30	70	–	–
Mezzanine	100	–	–	–	60	30

NIVEAU 2 - LAC

Espace	Surface en m²	En U	En classe	En théâtre
Lac 21	45	14	16	40
Lac 21 et 22	90	34	36	90
Lac 21 à 23	135	48	48	130
Lac 21 à 24	180	62	72	190

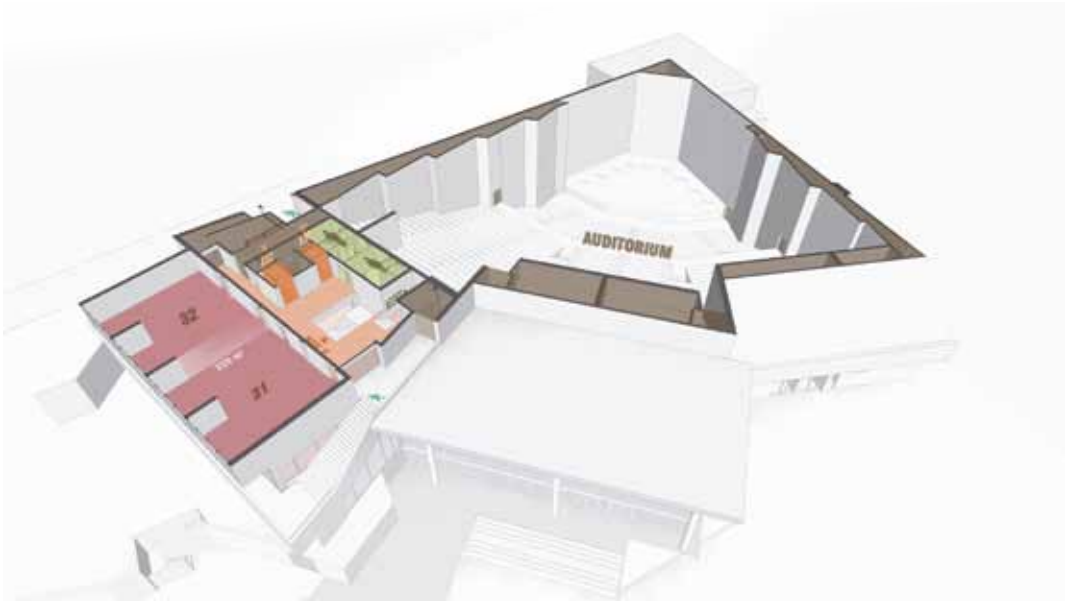

NIVEAU 3 - PALACE

Espace	Surface en m²	En U	En classe	En théâtre
Palace 31	110	32	36	90
Palace 31 et 32	220	44	94	200

AIX Les Bains

FAITES LE TOUR DE VOS ÉMOTIONS

OFFICE DE TOURISME - DESTINATION AFFAIRES

Place Maurice Mollard - 73100 Aix-les-Bains, France - Ligne directe : +33 (0)4 79 88 68 44

destinationaffaires@aixlesbains.com

Organisme local de tourisme autorisé par arrêté préfectoral n°AU073040001 – Certificat d'immatriculation IM0731000026

www.aix-destinationaffaires.com

Villes et Villages Fleuris

FRANCE STATION NAUTIQUE ★★★ Aix les Bains Lac du Bourget

vignobles & découvertes

Design : schoopsss-graphiste.com - Crédits photos : Agora/A. Cottarel, Adelphia, Annexe, Aquakub, Aventures Premières, Belvédère Chambotte, Casino Grand Cercle, Domaine de Marlioz, Golden Tulip, Ombremont, Performance GT, © OT d'Aix-les-Bains (G. Lansard, J.L. Rigaux, J.P. Francoz, F. Fouger, Fotolia, Digital Vision, Imagine Corp, Istock, Thinkstock), Restaurant La Plage, Takamaka, Stud'Arts Design, crédit x.